JLAB | JBUDS MINI ANC EARBUDS

Wij zijn verheugd dat u gekozen hebt voor JLab! Wij zijn trots op onze producten en staan ook volledig achter onze producten.

UW GARANTIE
Alle garantieclaims zijn onderhevig aan de autorisatie van JLab en onze uitsluitende beslissingsbevoegdheid. Bewaar uw aankoopbewijs om uw garantie te garanderen.

CONTACT
Neem contact met ons op via **support@jlab.com** of ga naar **intl.jlab.com/contact**

MELD JE VANDAAG NOG AAN
intl.jlab.com/register
Productupdates | Tips
FAQ's & meer

KOPPEL BLUETOOTH

1

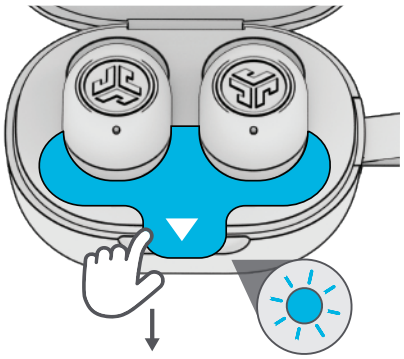

2

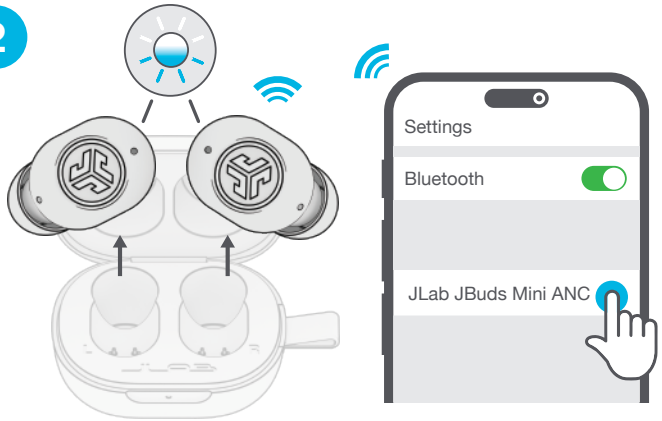

APPLE FIND MY-CONFIGURATIE

1 Open/sluit snel 2x en houd open 3x: de gong speelt

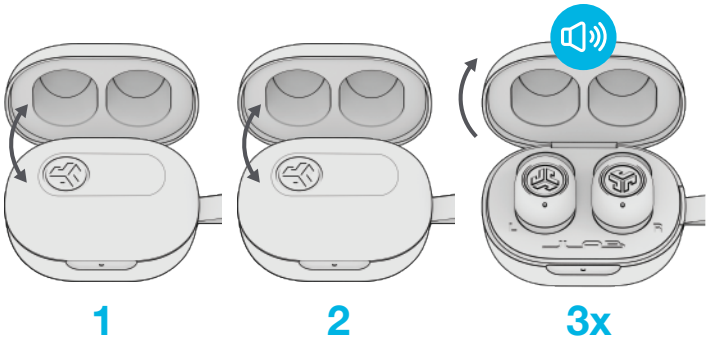

2 Zoek in Apple Find My App en selecteer "Overig Item" om JBuds Mini ANC aan te sluiten

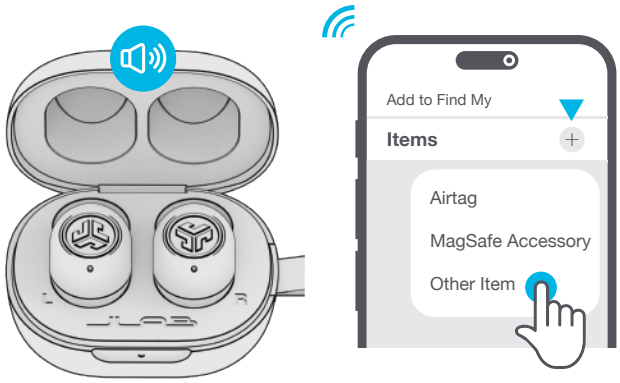

GA JE GANG, DRUK OP DE KNOP

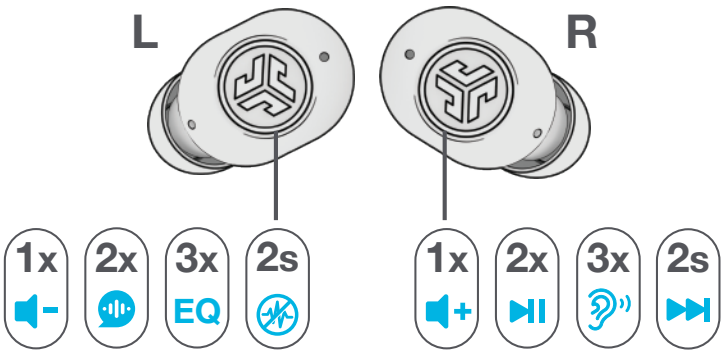

WORD AANGEKLAAGD (ZAAK)

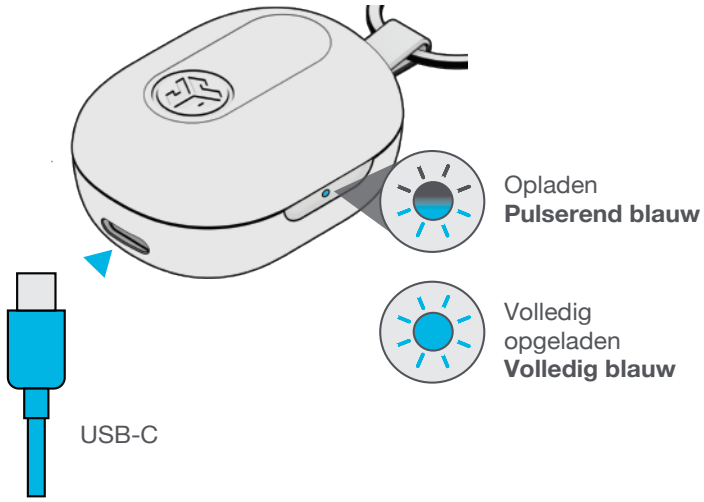

WORD OPGELADEN (OORDOPJES)

1

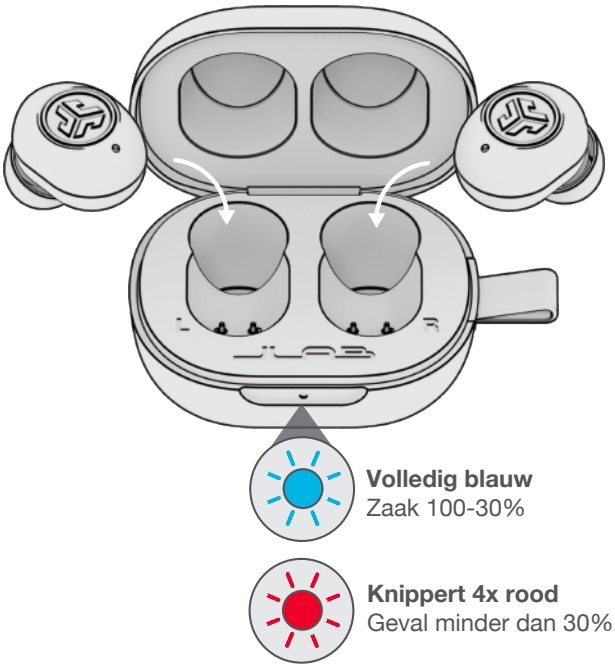

2 Oordopjes schakelen automatisch aan en verbinden wanneer hij verwijderd is.

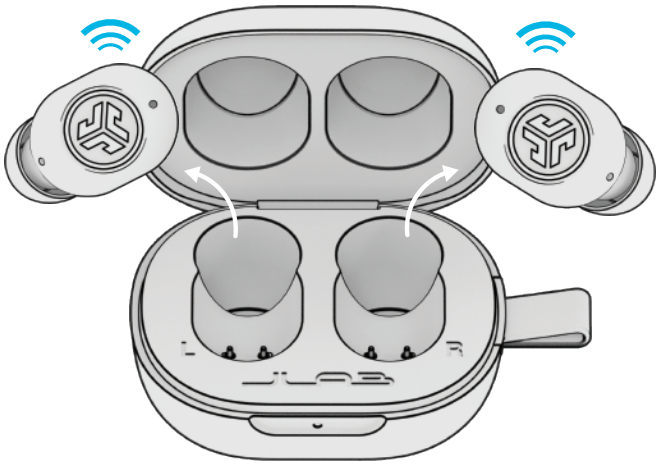

MEERVOUDIG PUNT

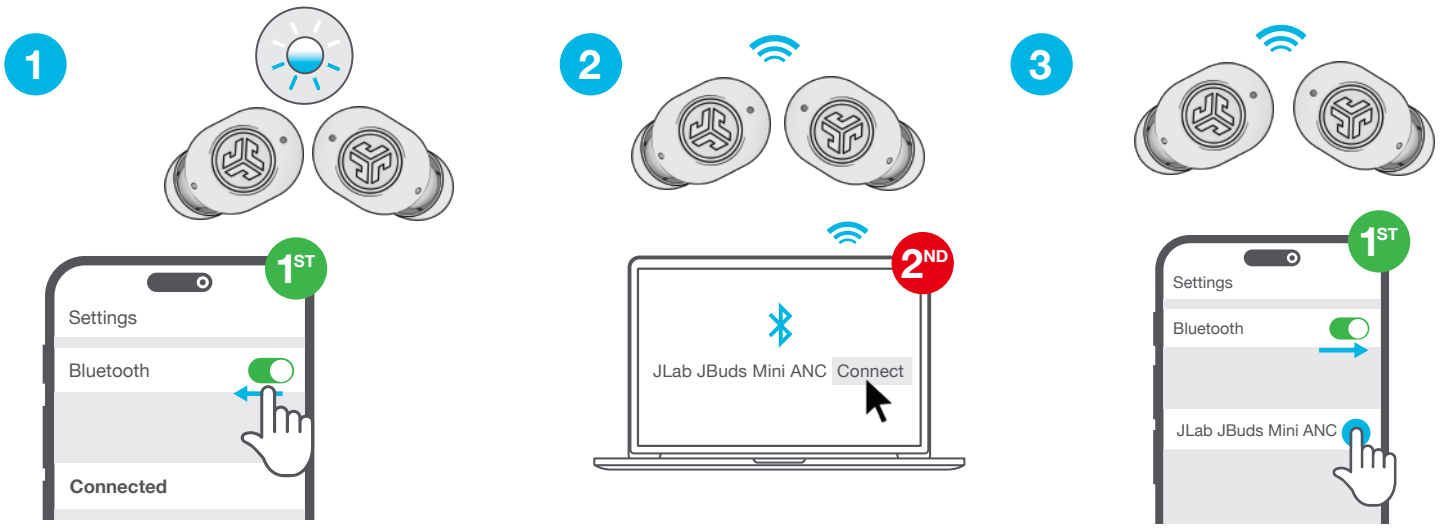

VIND JOUW MATCH

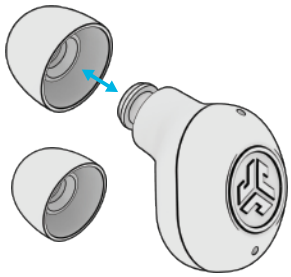

Probeer alle oordopjes voor de beste pasvorm en goede afdichting.

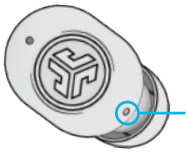

MICROFOONE

Bedek microfoon niet Bij het oor. Spraakoproepen doen dat onhoorbaar worden.

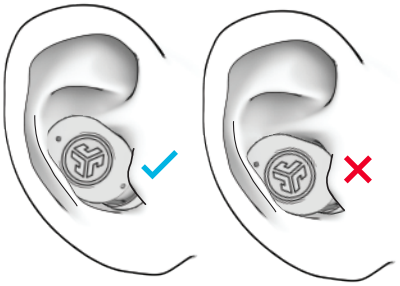

DOWNLOAD DE APP

Pas de functies van de JBuds Mini aan en werk de nieuwste software bij.

Download de JLab-app in de Apple/Google Play Store.



OORDOPJES HANDMATIG RESETTEN

1 Vergeet de JBuds Mini ANC Vanaf je apparaat(s).

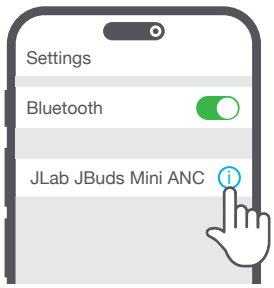

2

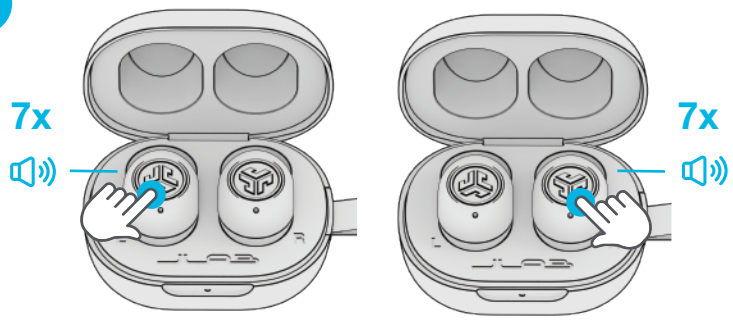

3

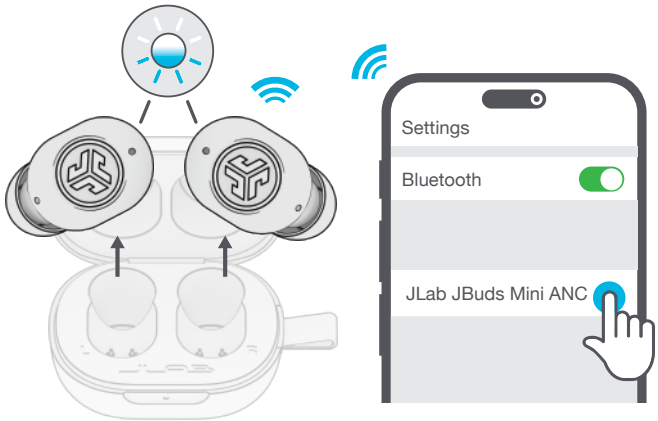

VERBREEK APPLE FIND MY

Snel 9x open/sluiten en 10x open: Beep speelt

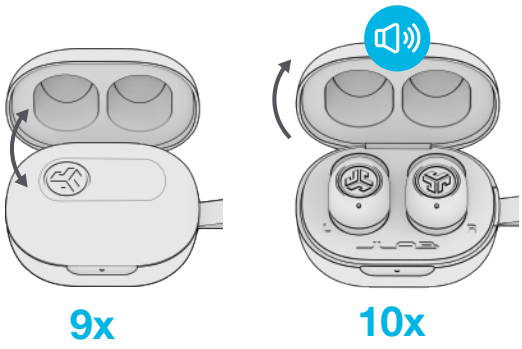

IDENTIFICEER EEN GEVONDEN JBUDS MINI

Open/sluit 1x en houd open bij 2x. Zoek in Apple Find My App.

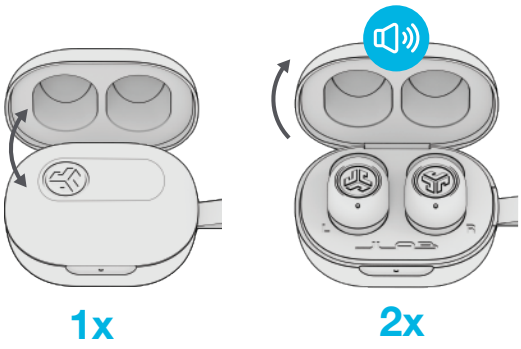

RUIL APPLE FIND MY ACCOUNT

1 Zoek in Apple Find My App en onder het tabblad Items. vergeet de JBuds Mini ANC.

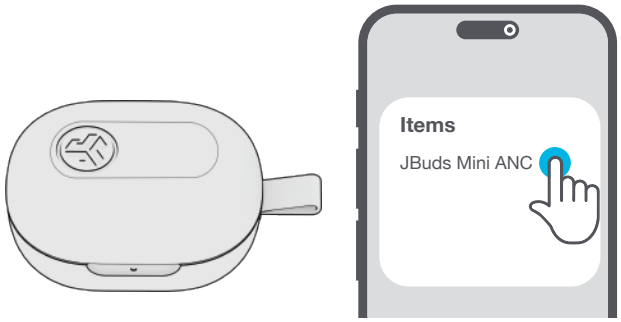

2 Volg het Apple Find My Setup-proces voor nieuw apparaat.

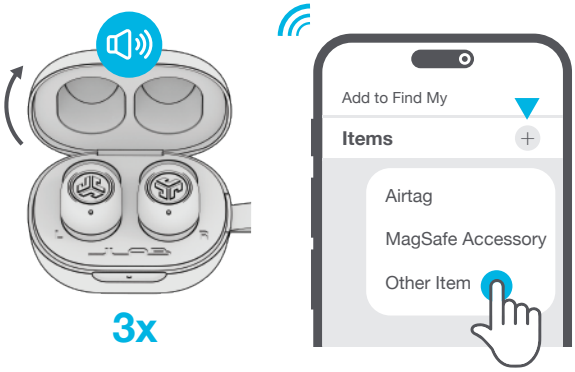

Koop producten | **Productmeldingen** | **Je hoofdtelefoon inspelen**

JLab Store + Burn-in Tool

Download on the App Store

GET IT ON Google play

JLAB.COM